

# medDispense<sup>®</sup> Gama de Sistemas Automatizados de Dispensación (SAD)



La gestión de la medicación y del inventario que es fácil de usar,  
fácil de pagar y de la que no es fácil prescindir.

Los sistemas de dispensación automatizada de TouchPoint Medical racionalizan la gestión del inventario y de la medicación, aumentan la eficiencia y ayudan a garantizar una mejor experiencia del paciente y del cuidador. El sistema *medDispense*<sup>®</sup> proporciona la combinación perfecta entre seguridad, simplicidad, precios asequibles y apoyo para centros de urgencias y de atención especializada de cualquier tamaño.

# Fácil de implementar, fácil de usar e incluso más fácil para su presupuesto.

## La Ventaja *medDispense*<sup>®</sup>

Acceso seguro las 24 horas al día, los 7 días de la semana.

Software intuitivo y fácil de usar.

Sistema modular configurable según sus necesidades.

Más asequible que otros sistemas habituales.

Servicio y atención rápidos y ágiles.





# Ventaja de la Simplicidad.



La interfaz de usuario de *medDispense*® se aprende rápido y es fácil de usar (ahorrando tiempo y permitiendo que se centre en el cuidado del paciente). El sistema garantiza tanto las medicaciones como los suministros y se integra a la perfección con prácticamente cualquier sistema de información de hospital compatible con HL7, capturando automáticamente la información de la dispensación, el uso y la facturación.

(Cumple todos los requisitos HIPAA y es totalmente compatible con ODBC, se puede utilizar con Crystal Reports.)

## ES FÁCIL DE MANEJAR DESDE LA PRIMERA VEZ.

2

1

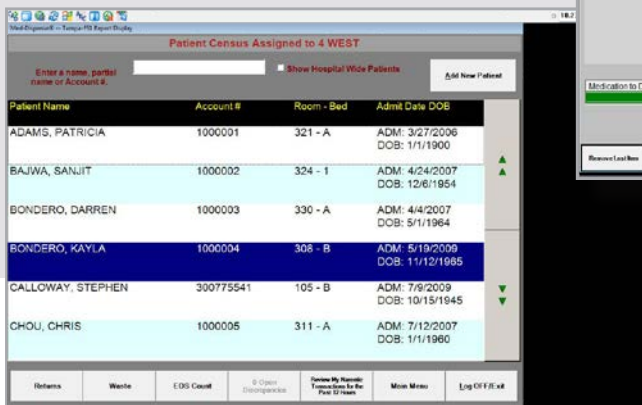

SELECCIONAR PACIENTE

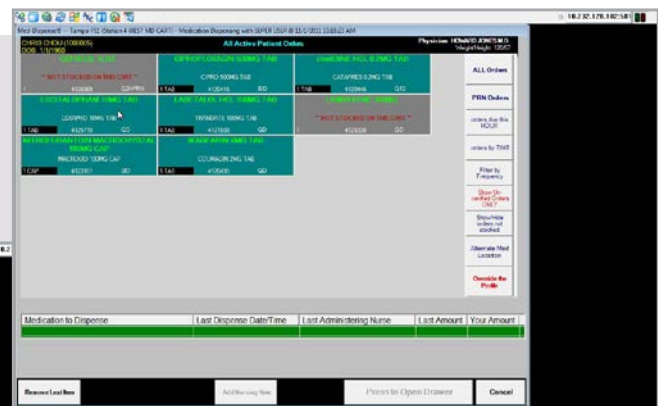

SELECT MEDICATION

## ¿Cómo el software fácil de usar mejora la eficiencia y ayuda a su uso por parte de las enfermeras?



- La mayoría de usuarios pueden formarse completamente en 10-15 minutos.
- Un acceso más rápido y los tiempos de dispensación reducen el tiempo en el SAD.
- Las características de acceso remoto permiten que las enfermeras ahorren tiempo.
- El software se ejecuta de forma rápida y fiable.
- La interfaz de la pantalla táctil es fácil de entender.
- Permite una rápida implementación e instalación del sistema.

3

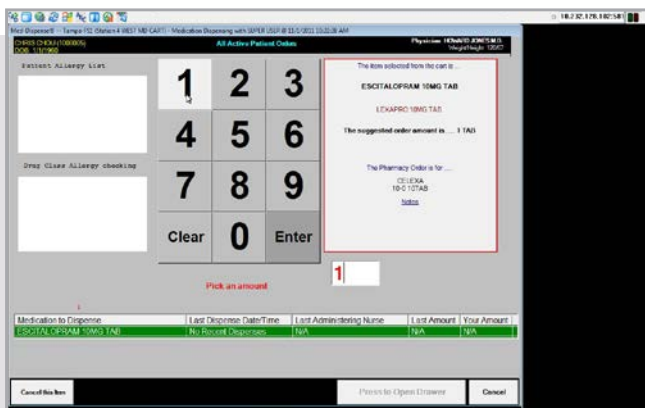

SELECCIONAR CANTIDAD

4

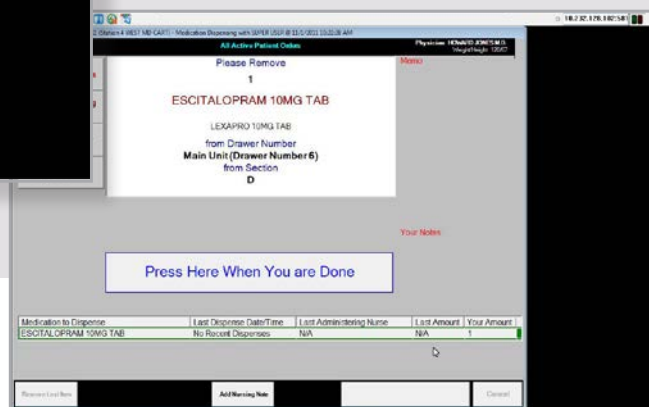

DISPENSAR MEDICACIÓN

# Ventaja de Precio Asequible.



Los sistemas de *medDispense*® proporcionan la seguridad y la disponibilidad de una solución de dispensación automatizada sin parafernalias que incrementan el coste y la complejidad.

Como el sistema proporciona una conectividad e integración completas con la mayoría del software de operaciones, el uso y los costes de la medicación se captura inmediatamente al dispensarlos, racionalizando el funcionamiento y mejorando la devolución.



Torre combo de 2 puertas



Torre de suministros de 4 puertas



Base 72



Base 45 con suministro auxiliar



Torre combo



Base 25 pequeña con Torre de suministro

## Sencillo. Específico. Soluciones.

The El sistema *medDispense*® se puede adaptar a las necesidades específicas y a los presupuestos de los distintos centros de asistencia sanitaria. Las configuraciones pueden incluir unidades base, unidades auxiliares, accesorios y software. Nuestras soluciones se adaptan a un amplio espectro de centros de atención, incluidos: cuidado a largo plazo, centros de tratamiento residencial, hospitales pequeños y grandes.



Cajones de retorno con cierre de ancho sencillo o doble disponibles.



## Cómo puede medDispense® ofrecer una alternativa asequible a la gestión médica?

- No son necesarios los contratos a largo plazo.
- Sistema modular para que se ajuste a sus necesidades.
- Fácil implementación con una rápida formación.
- Los cajones para medicación individuales y especializados reducen los errores innecesarios.
- Asistencia 24 horas al día, los 7 días de la semana durante menos tiempo de inactividad.
- Sin tener que pagar por características extra que nunca usará.



Base 72 con suministro auxiliar



Armario auxiliar



Base 45 con almacenamiento para narcóticos



Torre de suministro





Los sistemas *medDispense*® satisfacen las necesidades de la comunidad médica proporcionando una solución asequible al problema de proporcionar un acceso seguro, a los medicamentos las 24h. Los sistemas *medDispense*® con precios contenidos son un tercio más baratos que otros sistemas y son la solución ideal tanto para instalaciones individuales en centros pequeños como para varios emplazamientos en grandes hospitales.

## ¿Cómo mejora *medDispense*® el proceso de entrega de medicamentos en su hospital?

- Mejora el cuidado del paciente reduciendo los errores.
- El software intuitivo aumenta su uso por parte de las enfermeras.
- Estimula la eficacia del cuidador con características como TouchPoint Medical *NurSync*.™

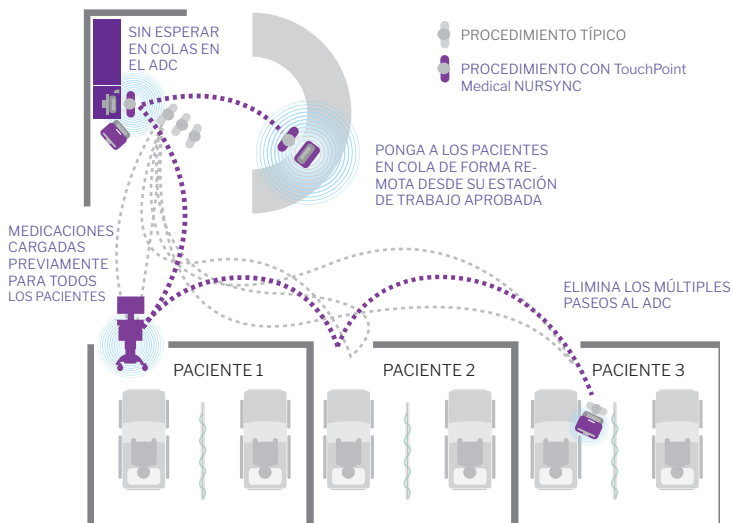

**El Nuevo** software TouchPoint Medical *NurSync*™ permite a los clínicos seleccionar y poner a la cola, de forma remota, las medicaciones de los pacientes, de forma rápida y segura desde cualquier estación de trabajo autorizada. Ahora los clínicos tienen un control mejorado respecto al proceso de gestión de los medicamentos sin las molestias de darse múltiples paseos o lidiar con largas colas en los SAD, proporcionando más tiempo para el cuidado del paciente.



# Los beneficios a largo plazo proporcionan ahorros a largo plazo.

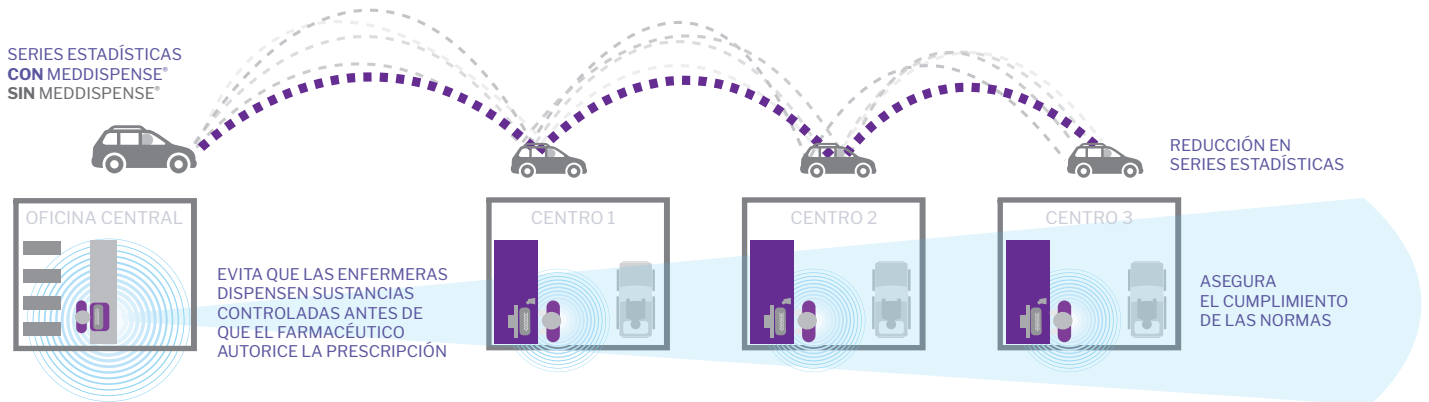

## ¿Cómo mejora *medDispense*® el proceso de entrega de medicamentos en los centros de cuidado a largo plazo?

- Aumenta la disponibilidad de las medicaciones en el lugar de tratamiento.
- Los centros pueden administrar medicinas de forma segura y fácil 24 horas al día los 7 días de la semana.
- La autorización remota garantiza el cumplimiento de la normativa de sustancias controladas.
- Mejora el cuidado del paciente reduciendo los errores.
- Reduce las series estadísticas.
- El software permite los informes remotos y las alertas de inventario.

Los sistemas *medDispense*® llevan nuestro software de autorización digital remota que proporciona a los farmacéuticos seguridad y control de medicamentos las 24 horas del día, los 7 días de la semana, en centros de salud y clínicas sin tener que estar en planta. Esto permite trabajar de forma más eficiente, generar mayor retorno de la inversión y mejorar el cuidado del paciente desde prácticamente cualquier lugar.

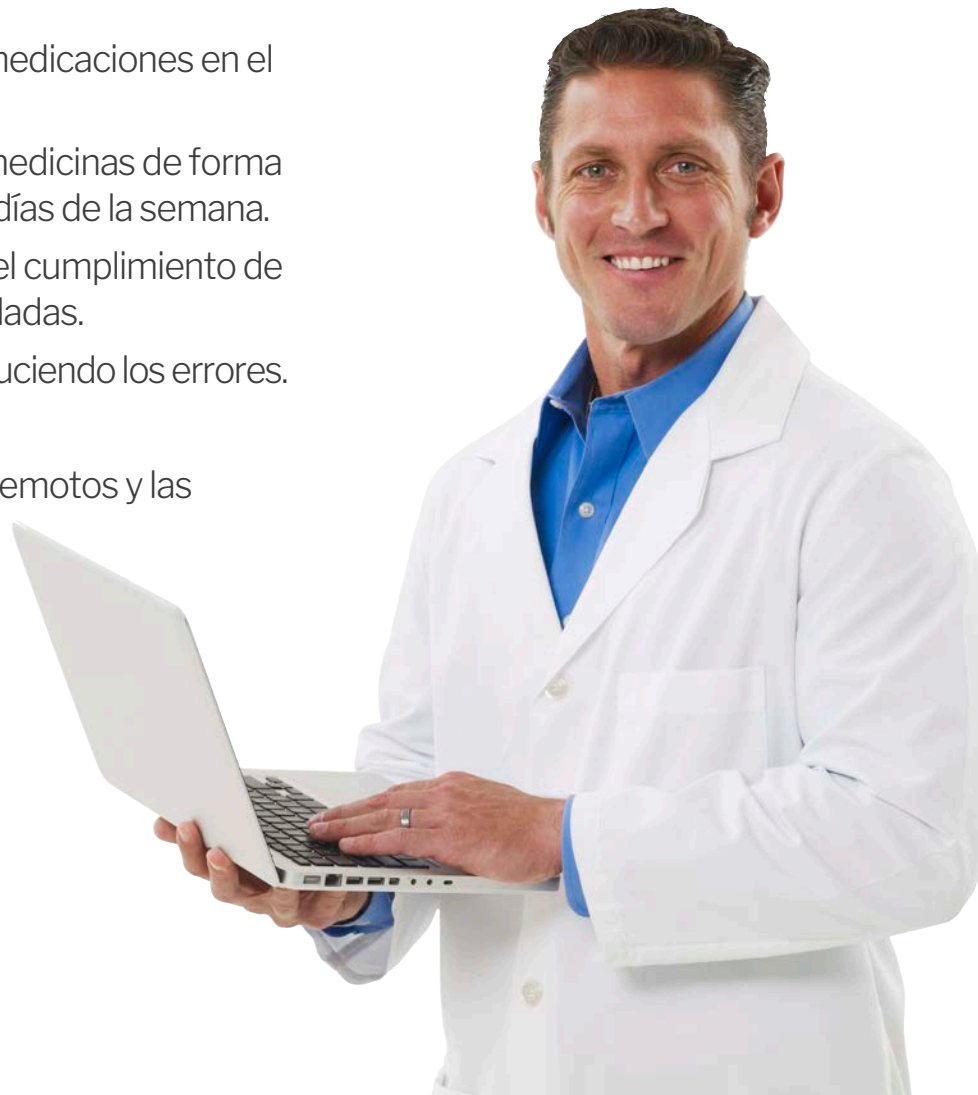

## Ventaja de la Asistencia.



TouchPoint Medical comprende lo importante que es el acceso a los sistemas para mantener la eficiencia del personal. Por ello hemos diseñado programas de servicio de asistencia a medida, para ayudarle a conseguir eso exactamente.

Solo TouchPoint Medical conoce nuestros productos como nosotros, hasta la última tuerca y el último tornillo. Solo TouchPoint Medical le proporciona las piezas de fábrica autorizadas, diseñadas para trabajar con su equipo en concreto. Su inversión es demasiado importante como para arriesgarla con cualquier otro.

Porque su inversión  
es demasiado  
importante...

# Proteja su inversión con nuestro Programa de servicio mejorado, TouchPoint Medical ESP<sup>SM</sup>

TouchPoint Medical es consciente de la importancia que la dispensación automática tiene para su centro. Es por ello por lo que hemos diseñado programas de servicio a medida para ayudarle.



Diseño y estructura

Instalación e implementación

Asistencia Permanente

Garantía Ampliada

Mejoras y Modernizaciones

TouchPoint Medical Avance



### El tiempo es dinero...

TouchPoint Medical ha creado un proceso sin interrupciones, diseñado para que pueda ponerlo en funcionamiento lo más rápidamente posible. Los técnicos titulados y la ayuda profesional garantizan la instalación adecuada de todos los componentes fundamentales y la formación de su equipo.



TouchPoint Medical Cuidado



### Su atención debe centrarse en los pacientes, no en el software...

El acceso exclusivo a los recursos de asistencia técnica le proporciona la tranquilidad de que los sistemas estarán actualizados continuamente con las últimas correcciones de errores y parches. Es una ventaja imbatible.



### ¿Tiene alguna pregunta?

Atención al cliente:

1-800-947-3901

[www.touchpointmed.com](http://www.touchpointmed.com)

## Rápido. Responsable. Servicio profesional

TouchPoint Medical está comprometido para proporcionar la mejor experiencia de cliente posible. Tanto si tiene una pieza de equipo o unos cientos, comprendemos la importancia fundamental que cada componente tiene en su hospital. TouchPoint Medical tiene el conocimiento, las herramientas y la experiencia comprobada para apoyar sus necesidades de servicio y proteger su inversión tecnológica.



Producto	Base 25 - Suministro pequeño	
<b>Dimensiones de la unidad</b>	Pulgadas (Ancho) 21,25 in (Largo) 22,87 in (Alto) 56 in Altura del teclado = 42,5 in	Métrico (Ancho) 53,97 cm (Largo) 58,08 cm (Alto) 142,24 cm Altura del teclado = 107,95 cm
<b>Peso</b>	233 libras	106 kg
<b>Datos requeridos</b>	Receptáculo de red RJ45 estándar (Cableado de categoría 5 - 8 cables, 4 pares)	
<b>Requisitos de energía</b>	Receptáculo de 120 voltios de CA mínimo 10 amperios (preferible enchufe rojo). Configurable para un servicio de 230 voltios de CA mínimo 5 amperios, use el conjunto de cables C13 del tipo IEC-320.	
<b>Descripción</b>	El Suministro pequeño Base 25, tiene 25 cajones estándar en la parte superior y 0,04 metros cúbicos de espacio de almacenamiento global en la parte inferior de la unidad. Cada cajón se puede configurar para almacenar hasta seis medicamentos en depósito diferentes o un narcótico (por cuestiones de seguridad) por cajón.	



Producto	Base 45	
<b>Dimensiones de la unidad</b>	Pulgadas (Ancho) 21,25 in (Largo) 22,87 in (Alto) 56 in Altura del teclado = 42,5 in	Métrico (Ancho) 53,97 cm (Largo) 58,08 cm (Alto) 142,24 cm Altura del teclado = 107,95 cm
<b>Peso</b>	308 libras	140 kg
<b>Datos requeridos</b>	Receptáculo de red RJ45 estándar (Cableado de categoría 5 - 8 cables, 4 pares)	
<b>Requisitos de energía</b>	Receptáculo de 120 voltios de CA mínimo 10 amperios (preferible enchufe rojo). Configurable para un servicio de 230 voltios de CA mínimo 5 amperios, use el conjunto de cables C13 del tipo IEC-320.	
<b>Descripción</b>	Una unidad Base 45 contiene 45 cajones estándar. Cada cajón se puede configurar para almacenar hasta seis medicamentos en depósito diferentes o un narcótico (por cuestiones de seguridad) por cajón.	



Producto	Base 2 Sumistro puertas	
<b>Dimensiones de la unidad</b>	Pulgadas (Ancho) 21,25 in (Largo) 22,87 in (Alto) 56 in Altura del teclado = 42,5 in	Métrico (Ancho) 53,97 cm (Largo) 58,08 cm (Alto) 142,24 cm Altura del teclado = 107,95 cm
<b>Peso</b>	239 libras	108 kg
<b>Datos requeridos</b>	Receptáculo de red RJ45 estándar (Cableado de categoría 5 - 8 cables, 4 pares)	
<b>Requisitos de energía</b>	Receptáculo de 120 voltios de CA mínimo 10 amperios (preferible enchufe rojo). Configurable para un servicio de 230 voltios de CA mínimo 5 amperios, use el conjunto de cables C13 del tipo IEC-320.	



Producto	Base 72	
<b>Dimensiones de la unidad</b>	Pulgadas (Ancho) 32,25 in (Largo) 22,87 in (Alto) 56 in Altura del teclado = 42,5 in	Métrico (Ancho) 81,91 cm (Largo) 58,08 cm (Alto) 142,24 cm Altura del teclado = 107,95 cm
<b>Peso</b>	442 libras	200 kg
<b>Datos requeridos</b>	Receptáculo de red RJ45 estándar (Cableado de categoría 5 - 8 cables, 4 pares)	
<b>Requisitos de energía</b>	Receptáculo de 120 voltios de CA mínimo 10 amperios (preferible enchufe rojo). Configurable para un servicio de 230 voltios de CA mínimo 5 amperios, use el conjunto de cables C13 del tipo IEC-320.	
<b>Descripción</b>	Una unidad Base 72 contiene 72 cajones estándar. Cada cajón se puede configurar para almacenar hasta seis medicamentos en depósito diferentes o un narcótico (por cuestiones de seguridad) por cajón.	



Producto	Unidad de control	
<b>Dimensiones de la unidad</b>	Pulgadas (Ancho) 21,25 in (Largo) 18,5 in (Alto) 26,25 in	Métrico (Ancho) 53,97 cm (Largo) 46,99 cm (Alto) 66,67 cm
<b>Peso</b>	74 libras	33 kg
<b>Descripción</b>	Se puede utilizar para que funcione con cualquier Unidad auxiliar.	

## Equipo auxiliar



Producto	Torre combo	
<b>Dimensiones de la unidad</b>	Armario de suministros superior: Pulgadas (Ancho) 21,25 in (Largo) 20,12 in (Alto) 67,75 in	Armario de suministros superior: Métrico (Ancho) 53,97 cm (Largo) 51,11 cm (Alto) 172,08 cm
<b>Peso</b>	355 libras	161 kg
<b>Datos requeridos</b>	No requeridos (conectividad directa a la unidad base)	
<b>Requisitos de energía</b>	No se necesita una fuente de energía externa (la unidad base suministra la energía)	
<b>Descripción</b>	La Torre combo tiene 45 cajones en la parte inferior con las mismas dimensiones en los cajones que la Unidad base 45. El armario de suministros superior de 4 estanterías tiene una capacidad de almacenamiento de 0,16 metros cúbicos.	



Producto	Torre de suministros de 2 puertas	
<b>Dimensiones de la unidad</b>	Armario de suministros superior: Pulgadas (Ancho) 21,25 in (Largo) 20,12 in (Alto) 67,75 in	Armario de suministros superior: Métrico (Ancho) 53,97 cm (Largo) 51,11 cm (Alto) 172,08 cm
<b>Peso</b>	203 libras	92 kg
<b>Datos requeridos</b>	No requeridos (conectividad directa a la unidad base)	
<b>Requisitos de energía</b>	No se necesita una fuente de energía externa (la unidad base suministra la energía)	
<b>Descripción</b>	La Torre de suministros 2 puertas tiene puertas superiores e inferiores con seis estanterías deslizables y tiene una capacidad de almacenamiento de 0,32 metros cúbicos.	



Producto	Torre combo de dos puertas	
<b>Dimensiones de la unidad</b>	Armario de suministros superior: Pulgadas (Ancho) 21,25 in (Largo) 20,12 in (Alto) 67,75 in	Armario de suministros superior: Métrico (Ancho) 53,97 cm (Largo) 51,11 cm (Alto) 172,08 cm
<b>Peso</b>	355 libras	161 kg
<b>Datos requeridos</b>	No requeridos (conectividad directa a la unidad base)	
<b>Requisitos de energía</b>	No se necesita una fuente de energía externa (la unidad base suministra la energía)	
<b>Descripción</b>	La Torre combo tiene 45 cajones en la parte inferior con las mismas dimensiones en los cajones que la Unidad base 45. El armario de suministros superior de 2 puertas/4 estanterías tiene una capacidad de almacenamiento de 0,16 metros cúbicos.	



Producto	Torre de suministros de 4 puertas	
<b>Dimensión de la unidad</b>	Armario de suministros superior: Pulgadas (Ancho) 21,25 in (Largo) 20,12 in (Alto) 67,75 in	Armario de suministros superior: Métrico (Ancho) 53,97 cm (Largo) 51,11 cm (Alto) 172,08 cm
<b>Peso</b>	204 libras	93 kg
<b>Datos requeridos</b>	No requeridos (conectividad directa a la unidad base)	
<b>Requisitos de energía</b>	No se necesita una fuente de energía externa (la unidad base suministra la energía)	
<b>Descripción</b>	La Torre de suministros tiene 2 puertas superiores y 2 inferiores con seis estanterías deslizables y tiene una capacidad de almacenamiento de 0,32 metros cúbicos.	



Producto	Almacenamiento de narcóticos	
<b>Dimensiones de la unidad</b>	Armario de suministros superior: Pulgadas (Ancho) 21,25 in (Largo) 20,12 in (Alto) 67,75 in	Armario de suministros superior: Métrico (Ancho) 53,97 cm (Largo) 51,11 cm (Alto) 172,08 cm
<b>Peso</b>	210 libras	95,25 kg
<b>Datos requeridos</b>	No requeridos (conectividad directa a la unidad base)	
<b>Requisitos de energía</b>	No se necesita una fuente de energía externa (la unidad base suministra la energía)	
<b>Descripción</b>	La Torre de suministros para almacenamiento de narcóticos tiene puertas superiores e inferiores sólidas con seis estanterías deslizables y tiene una capacidad de almacenamiento de 0,32 metros cúbicos.	



Producto	Suministro auxiliar	
<b>Dimensiones de la unidad</b>	Pulgadas (Ancho) 21,25 in (Largo) 20,12 in (Alto) 37 in	Métrico (Ancho) 53,97 cm (Largo) 51,11 cm (Alto) 93,98 cm
<b>Peso</b>	157 libras	70 kg
<b>Descripción</b>	0,16 metros cúbicos) de capacidad total con estanterías.	



Producto	Armario auxiliar	
<b>Dimensiones de la unidad</b>	Pulgadas (Ancho) 21,25 in (Largo) 20,12 in (Alto) 37 in	Métrico (Ancho) 53,97 cm (Largo) 51,11 cm (Alto) 93,98 cm
<b>Peso</b>	256 libras	116 kg
<b>Descripción</b>	Armario con 45 cajones para usarlos con una unidad base.	



Producto	Cajones de retorno de ancho estándar	
<b>Dimensiones de la unidad</b>	Pulgadas (Ancho) 3,5 in (Largo) 12 in (Alto) 2 in	Métrico (Ancho) 8,89 cm (Largo) 30,48 cm (Alto) 5,08 cm
<b>Peso</b>	1,40 libras	0,64 kg



Producto	Cajones de retorno de ancho doble	
<b>Dimensiones de la unidad</b>	Pulgadas (Ancho) 7,5 in (Largo) 12 in (Alto) 2 in	Métrico (Ancho) 19,05 cm (Largo) 30,48 cm (Alto) 5,08 cm
<b>Peso</b>	2,25 libras	1,02 kg

## Accesorios



Producto	Lector del código de barras	
<b>Peso</b>	21,5 onzas	670 gramos
<b>Descripción</b>	El lector de códigos de barras con escaneo omnidireccional, admite simbología 1D y 2D. Incluye un intuitivo puntero láser de cinco puntos, utiliza USB, RS-232 y emulación Wedge.	



Producto	Escáner de huellas dactilares	
<b>Dimensiones de la unidad</b>	Pulgadas (Ancho) 1,87 in (Largo) 3,25 in (Alto) 0,75 in	Métrico (Ancho) 4,74 cm (Largo) 8,25 cm (Alto) 1,9 cm
<b>Descripción</b>	Diseño ultra compacto con una excelente calidad de imagen. Incluye datos de huellas dactilares cifrados y rechazo de huellas latentes y falsificadas. Funciona bien con huellas dactilares secas, húmedas y ásperas.	



Producto	Cerradura para nevera	
<b>Dimensiones de la unidad</b>	Pulgadas (Ancho) 3,62 in (Largo) 8 in (Alto) 3 in	Métrico (Ancho) 9,2 cm (Largo) 20,3 cm (Alto) 7,6 cm
<b>Peso</b>	3 libras	1,3 kg
<b>Otros</b>	Esta cerradura puede cablearse a unidades base y conectarse a neveras suministrados por el cliente o a otros artículos como armarios.	

*BRINGING CARE FORWARD.™*

[touchpointmed.com](https://touchpointmed.com)