

medDispense® Serie für automatisierte Medikamentenabgabe



Medikamenten- und Bestandsmanagement, das einfach zu bedienen und zu leisten, aber nicht einfach darauf zu verzichten ist.

Das automatisierte Abgabesystem von TouchPoint Medical optimiert das Inventar- und Medikamentenmanagement, erhöht die Effizienz und sorgt für eine bessere Patienten- und Pflegeererfahrung. Das MedDispense® System bietet die perfekte Kombination aus Sicherheit, Einfachheit, Erschwinglichkeit und Unterstützung für akute und spezialisierte Pflegeeinrichtungen aller Größen.

Einfach einzusetzen, einfach zu bedienen und sogar gut für Ihr Budget.

Der medDispense® Vorteil:

Sicherer 24/7 Zugang.

Intuitive, benutzerfreundliche Software.

Modulares System, nach Ihren Bedürfnissen konfigurierbar.

Erschwinglicher als typische Systeme.

Schneller Service und Support.





Vorteil durch Einfachheit.



Die medDispense® Benutzeroberfläche ist schnell gelernt und einfach zu bedienen - spart Zeit und ermöglicht es Ihnen, sich auf die Patientenversorgung zu konzentrieren. Das System sichert sowohl Ihre Medikamente als auch die Versorgung und integriert sich nahtlos in praktisch jedes HL7-konforme Krankenhausinformationssystem, das automatisch die Abgabe-, Nutzungs- und Abrechnungsinformationen erfasst.

(Erfüllt alle HIPAA-Anforderungen und ist vollständig ODBC-konform, kann mit Crystal Reports verwendet werden.)

ES IST EINFACH, ES ZUM ERSTEN MAL ZU BETREIBEN.

2

1

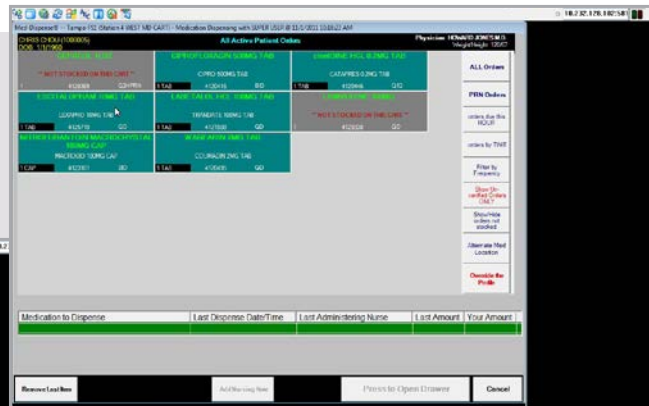
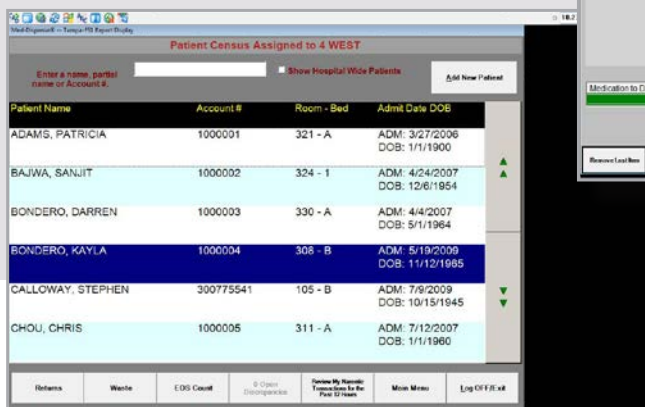

WÄHLEN SIE DAS
MEDIKAMENT

WÄHLEN SIE EINEN PATIENTEN

Wie hilft eine leicht bedienbare Software bei einer Steigerung der Effizienz und der Einarbeitung von Krankenpflegern?



- Die meisten Anwender können in 10-15 Minuten vollständig eingearbeitet werden.
- Schneller Zugriff und kürzere Ausgabezeiten reduzieren die Zeit am Medikamentenausgabe-Schrank.
- Remote-Funktionen erlauben es den Krankenschwestern Zeit zu sparen.
- Software läuft schnell und zuverlässig.
- Touchscreen-Schnittstelle ist leicht zu verstehen.
- Ermöglicht eine schnelle Systembereitstellung und Installation.

3

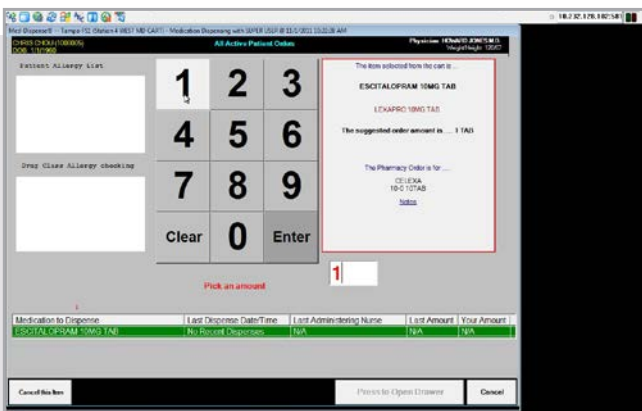

ANZAHL WÄHLEN

4

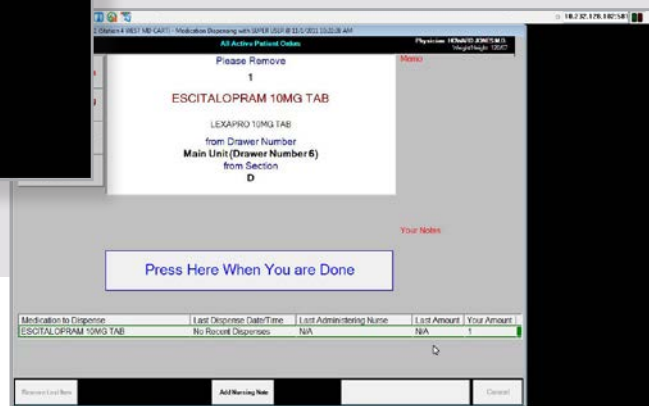

MEDIKAMENT AUSGEBEN

Erschwinglichkeitsvorteil.



medDispense® Systeme bieten die Sicherheit und Verfügbarkeit einer automatisierten Medikamentenabgabe ohne unnötiges Zubehör, das die Kosten und Komplexität erhöht.

Weil das System vollständig mit den meisten Betriebssoftwares verbunden und integriert werden kann, werden Medikamentenverbrauch und Medikamentenkosten sofort nach der Abgabe erfasst. Dadurch werden die Prozesse vereinfacht und die Kostenerstattung verbessert.



**2 Tür
Combo Turm**



**4 Tür
Zubehörturm**



Basis 72



**Basis 45 mit
Hilfsmittelversorgung**



Combo-Turm



**Basis 25 Mini mit
Versorgungsturm**

Einfache. Spezifische. Lösungen.

Das medDispense® System ist skalierbar auf die spezifischen Bedürfnisse und Budgets der verschiedenen Gesundheitseinrichtungen. Die Konfigurationen können Basiseinheiten, Hilfeinheiten, Zubehör und Software enthalten. Unsere Lösungen sind skalierbar für ein breites Spektrum von Pflege-Einstellungen, einschließlich: Langzeitpflege, Wohn-Behandlungszentren, kleine und große Krankenhäuser.



**Einzel oder doppelt
verschießbare
Schubladen vorhanden.**

Wie bietet medDispense® Ihnen eine erschwingliche Alternative für die medizinische Verwaltung an?



- No long-term contracts required
- Keine langfristigen Verträge erforderlich.
- Modulares System für Ihre Bedürfnisse.
- Einfacher Einsatz mit schnellem Training.
- Einzelne, zweckbestimmte Medizinschubladen reduzieren unnötige Fehler.
- 24/7 Unterstützung für weniger Ausfallzeiten.
- Bezahlen Sie nicht für zusätzliche Features, die Sie niemals verwenden werden.



**Basis 72 mit
Hilfsmittelversorgung**



Zusatzschrank



**Basis 45 mit
Narkoselagerung**



Versorgungsturm





medDispense® Systeme erfüllen die Bedürfnisse der Medizinbranche und bieten eine erschwingliche Lösung für das Problem des sicheren rund-um-die-Uhr-Zugangs zu Medikamenten. Die preisgünstigen Systeme kosten etwa ein Drittel weniger als andere Systeme und sind die ideale Lösung für Einzelinstallationen bei kleineren Anlagen sowie bei mehrfacher Verwendung in großen Krankenhäusern.

Wie verbessert medDispense® den Medikamentenabgabeprozess in Ihrem Krankenhaus?

- Verbessert die Patientenversorgung durch Fehlerreduzierung.
- Intuitive Software erleichtert Einarbeitung des Pflegepersonals.
- Steigert die Leistungsfähigkeit der Pfleger mit Funktionen wie TouchPoint Medical™ NurSync™

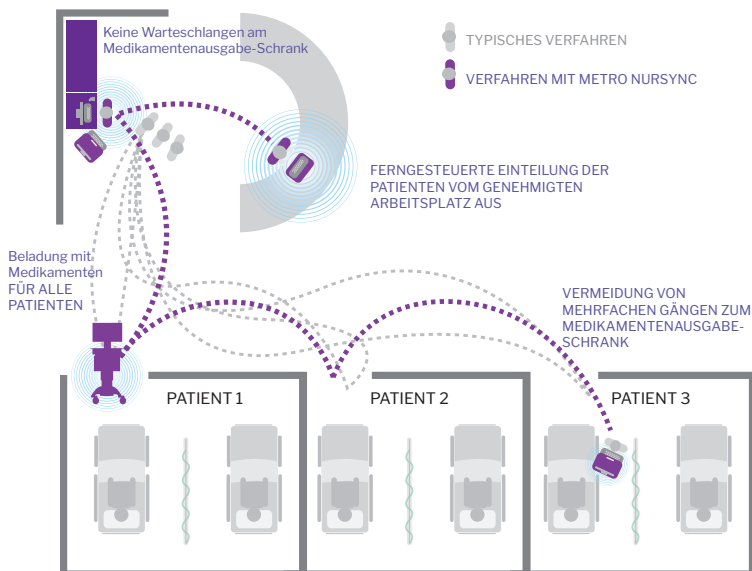

Die neue TouchPoint Medical NurSync™ Software ermöglicht es den Klinikmitarbeitern, Patientenmedikamente schnell und sicher von jedem autorisierten Arbeitsplatz auszuwählen und zu entfernen. Die Klinikmitarbeiter haben nun eine verbesserte Kontrolle über den Medikamentenverwaltungsprozess. Es entfallen der Aufwand von mehrfachen Gängen und ein zeitaufwändiges Anstehen am Medikamentenausgabe-Schrank. Somit haben die Mitarbeiter mehr Zeit für die Patientenversorgung.

Langfristige Vorteile bieten langfristige Einsparungen.

STATISTIK
MIT MEDDISPENSE
OHNE MEDDISPENSE

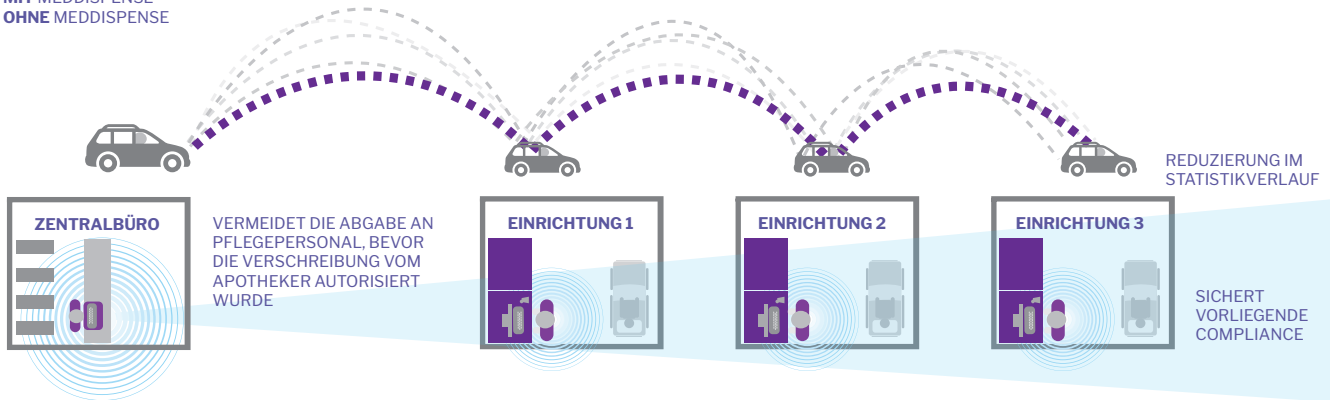

Wie verbessert medDispense den Medizinabgabeprozess für die Langzeitpflege?

- Erhöht die Verfügbarkeit von Medikamenten vor Ort.
- Einrichtungen können Medikamente sicher und einfach 24/7 abgeben.
- Fernberechtigung sorgt für regulatorische Einhaltung von kontrollierten Stoffen.
- Verbessert die Patientenversorgung durch Fehlerreduzierung.
- Verringert statische Läufe.
- Software ermöglicht ferngesteuerte Berichterstattung und Inventarwarnungen.

medDispense® Systeme bieten unsere ferngesteuerte, digitale Autorisierungssoftware an, die Apothekern 24/7 Sicherheit und Kontrolle über Medikamente in Langzeitpflegeeinrichtungen bieten, ohne vor Ort sein zu müssen. Dies ermöglicht es Ihnen, effizienter zu arbeiten, einen stärkeren ROI zu generieren und die Patientenversorgung von praktisch überall aus zu verbessern.



Support Vorteile.



TouchPoint Medical versteht, wie wichtig die Zuverlässigkeit der Geräte ist, um das Klinikpersonal effizient zu beschäftigen. Deshalb haben wir Serviceprogramme entworfen, die auf Sie zugeschnitten sind.

Nur TouchPoint Medical kennt unsere Produkte wie wir, bis zu jedem Bolzen und jeder Schraube. Nur TouchPoint Medical bietet Ihnen die werksseitig autorisierten Teile, die speziell für Ihre Ausrüstung entwickelt wurden. Ihre Investition ist zu wichtig, um sie zu riskieren.

Denn Ihre
Investition
ist zu wichtig...

Schützen Sie Ihre Investition mit unserem erweiterten Service-Programm, **TouchPoint Medical™ ESPSM**

TouchPoint Medical versteht, wie wichtig die automatisierte Abgabe für Ihre Einrichtung ist. Deshalb haben wir Serviceprogramme entworfen, die auf Sie zugeschnitten sind.



Design & Layout

Installation und Bereitstellung

Fortlaufende Unterstützung

Erweiterte Garantie

Upgrades & Nachrüstungen

TouchPoint Medical™ Advance



Zeit ist Geld...

TouchPoint Medical hat einen nahtlosen Prozess entwickelt, damit Sie so schnell wie möglich loslegen können. Zertifizierte Techniker und professionelle Unterstützung sorgen für eine ordnungsgemäße Installation aller kritischen Komponenten und die Schulung Ihrer Mitarbeiter.



TouchPoint Medical™ Care



Ihr Fokus sollte auf Ihren Patienten liegen, nicht auf Ihrer Software...

Der Premium-Zugang zu unseren technischen Support-Ressourcen bietet Ihnen die Gewissheit, dass Ihre Systeme ständig mit den neuesten Bug-Fixes und Patches aktualisiert werden. Das ist ein unschlagbarer Vorteil.



Haben Sie Fragen?

Kundendienst:

1-800-947-3901

www.touchpointmed.com

Schneller. Ansprechbarer. Höflicher Service.

TouchPoint Medical engagiert sich für die bestmögliche Kundenerfahrung. Ob Sie nur eine Ausrüstung oder ein paar Hunderte haben, wir verstehen, wie kritisch jeder Bestandteil in Ihrem Krankenhaus sein kann. TouchPoint Medical verfügt über Expertise, Werkzeuge und praktische Kenntnisse, um Ihre Service-Bedürfnisse zu unterstützen und Ihre Technologieinvestitionen zu schützen.



Produkt	Base 25 Mini-Versorgung	
Geräteabmessungen	Zoll (W) 21,25 in (D) 22,87 in (H) 56 in Tastaturhöhe = 42,5 in	Metrisch (W) 53,97 cm (D) 58,08 cm (H) 142,24 cm Tastaturhöhe = 107,95 cm
Gewicht	233 Pfund	106 kg
Datenanforderungen	Standard RJ45 Netzsteckdose (Kategorie 5 Verkabelung - 8 Draht, 4 Paar)	
Anforderungen an die Stromversorgung	120 Volt Wechselstrom mit mindestens 10 Ampere Steckdose (roter Stecker bevorzugt). Konfigurierbar für 230 Volt AC, mindestens 5 Ampere Service, verwendet IEC-320 Typ C13 Schnur-Set.	
Beschreibung	Die Base 25 Mini-Versorgung verfügt über 25 Standardschubladen oben und 1,5 Kubikfuß (0,04 Kubikmeter) Massenstauraum an der Unterseite des Gerätes. Jede Schublade ist konfigurierbar, um bis zu sechs verschiedene Medikamente oder ein Betäubungsmittel (für Sicherheitszwecke) pro Schublade zu lagern.	

Produkt	Base 45	
Geräteabmessungen	Zoll (W) 21,25 in (D) 22,87 in (H) 56 in Tastaturhöhe = 42,5 in	Metrisch (W) 53,97 cm (D) 58,08 cm (H) 142,24 cm Tastaturhöhe = 107,95 cm
Gewicht	308 Pfund	140 kg
Datenanforderungen	Standard RJ45 Netzsteckdose (Kategorie 5 Verkabelung - 8 Draht, 4 Paar)	
Anforderungen an die Stromversorgung	120 Volt Wechselstrom mit mindestens 10 Ampere Steckdose (roter Stecker bevorzugt). Konfigurierbar für 230 Volt AC, mindestens 5 Ampere Service, verwendet IEC-320 Typ C13 Schnur-Set.	
Beschreibung	Eine Basis 45 Einheit enthält 45 Standard-Schubladen. Jede Schublade ist konfigurierbar, um bis zu sechs verschiedene Medikamente oder ein Betäubungsmittel (für Sicherheitszwecke) pro Schublade zu lagern.	

Produkt	Basisversorgung 2-türig	
Geräteabmessungen	Zoll (W) 21,25 in (D) 22,87 in (H) 56 in Tastaturhöhe = 42,5 in	Metrisch (W) 53,97 cm (D) 58,08 cm (H) 142,24 cm Tastaturhöhe = 107,95 cm
Gewicht	239 Pfund	108 kg
Datenanforderungen	Standard RJ45 Netzsteckdose (Kategorie 5 Verkabelung - 8 Draht, 4 Paar)	
Anforderungen an die Stromversorgung	120 Volt Wechselstrom mit mindestens 10 Ampere Steckdose (roter Stecker bevorzugt). Konfigurierbar für 230 Volt AC, mindestens 5 Ampere Service, verwendet IEC-320 Typ C13 Schnur-Set.	
Beschreibung	Die Basis25 Mini-Versorgung 2-türig hat 4 Schiebeböden mit 3 Kubikfuß (0,08 Kubikmeter) Massenstauraum.	



Produkt Produkt	Base 72	
Geräteabmessungen	Zoll (W) 32,25 in (D) 22,87 in (H) 56 in Tastaturhöhe = 42,5 in	Metrisch (W) 81,91 cm (D) 58,08 cm (H) 142,24 cm Tastaturhöhe = 107,95 cm
Gewicht	442 Pfund	200 kg
Datenanforderungen	Standard RJ45 Netzsteckdose (Kategorie 5 Verkabelung - 8 Draht, 4 Paar)	
Anforderungen an die Stromversorgung	120 Volt Wechselstrom mit mindestens 10 Ampere Steckdose (roter Stecker bevorzugt). Konfigurierbar für 230 Volt AC, mindestens 5 Ampere Service, verwendet IEC-320 Typ C13 Schnur-Set.	
Beschreibung	Eine Basiseinheit 72 enthält 72 Standard-Schubladen. Jede Schublade ist konfigurierbar, um bis zu sechs verschiedene Medikamente oder ein Betäubungsmittel (für Sicherheitszwecke) pro Schublade zu lagern.	

Produkt	Kontrolleinheit	
Geräteabmessungen	Zoll (W) 21,25 in (D) 18,5 in (H) 26,25 in	Metrisch (W) 53,97 cm (D) 46,99 cm (H) 66,67 cm
Gewicht	74 Pfund	33 kg
Beschreibung	Kann verwendet werden, um (eine) Hilfseinheit(en) zu betreiben.	

Hilfsmittel



Produkt	Combo-Turm	
Geräteabmessungen	Oberer Versorgungsschrank: Zoll (W) 21,25 in (D) 20,12 in (H) 67,75 in	Oberer Versorgungsschrank: Metrisch (W) 53,97 cm (D) 51,11 cm (H) 172,08 cm
Gewicht	355 Pfund	161 kg
Datenanforderungen	Nicht erforderlich (direkte Anbindung an Basisgerät)	
Anforderungen an die Stromversorgung	Keine externe Stromversorgung erforderlich (Stromversorgung durch Basisgerät)	
Beschreibung	Der Combo-Turm hat 45 Schubladen auf der Unterseite mit den gleichen Schubladenabmessungen wie die Basiseinheit 45. Der obere 4-bödige-Versorgungsschrank hat eine Lagerkapazität von 5,6 Kubikfuß (0,16 Kubikmeter).	

Produkt	2-türiger Versorgungsturm	
Geräteabmessungen	Oberer Versorgungsschrank: Zoll (W) 21,25 in (D) 20,12 in (H) 67,75 in	Oberer Versorgungsschrank: Metrisch (W) 53,97 cm (D) 51,11 cm (H) 172,08 cm
Gewicht	203 Pfund	92 kg
Datenanforderungen	Nicht erforderlich (direkte Anbindung an Basisgerät)	
Anforderungen an die Stromversorgung	Keine externe Stromversorgung erforderlich (Stromversorgung durch Basisgerät)	
Beschreibung	Der Versorgungsturm verfügt über obere und untere Türen mit sechs Schiebeböden und hat eine Lagerkapazität von 11,2 Kubikfuß (0,32 Kubikmeter).	



Produkt	2-türiger Combo-Turm	
Geräteabmessungen	Oberer Versorgungsschrank: Zoll (W) 21,25 in (D) 20,12 in (H) 67,75 in	Oberer Versorgungsschrank: Metrisch (W) 53,97 cm (D) 51,11 cm (H) 172,08 cm
Gewicht	355 Pfund	161 kg
Datenanforderungen	Nicht erforderlich (direkte Anbindung an Basisgerät)	
Anforderungen an die Stromversorgung	Keine externe Stromversorgung erforderlich (Stromversorgung durch Basisgerät)	
Beschreibung	Der Combo-Turm hat 45 Schubladen auf der Unterseite mit den gleichen Schubladenabmessungen wie die Basiseinheit 45. Der obere 2-türige / 4-bödige-Versorgungsschrank hat eine Lagerkapazität von 5,6 Kubikfuß(0,16 Kubikmeter).	



Produkt	4-türiger Versorgungsturm	
Geräteabmessungen	Oberer Versorgungsschrank: Zoll (W) 21,25 in (D) 20,12 in (H) 67,75 in	Oberer Versorgungsschrank: Metrisch (W) 53,97 cm (D) 51,11 cm (H) 172,08 cm
Gewicht	204 Pfund	93 kg
Datenanforderungen	Nicht erforderlich (direkte Anbindung an Basisgerät)	
Anforderungen an die Stromversorgung	Keine externe Stromversorgung erforderlich (Stromversorgung durch Basisgerät)	
Beschreibung	Der Versorgungsturm verfügt über 2 obere und 2 untere Türen mit sechs Schiebeböden und hat eine Lagerkapazität von 11,2 Kubikfuß (0,32 Kubikmeter).	



Produkt	Narkosemittel-Lagerung	
Geräteabmessungen	Oberer Versorgungsschrank: Zoll (W) 21,25 in (D) 20,12 in (H) 67,75 in	Oberer Versorgungsschrank: Metrisch (W) 53,97 cm (D) 51,11 cm (H) 172,08 cm
Gewicht	210 Pfund	95,25 kg
Datenanforderungen	Nicht erforderlich (direkte Anbindung an Basisgerät)	
Anforderungen an die Stromversorgung	Keine externe Stromversorgung erforderlich (Stromversorgung durch Basisgerät)	
Beschreibung	Der Versorgungsturm verfügt über solide obere und untere Türen mit sechs Schiebeböden und hat eine Lagerkapazität von 11,2 Kubikfuß (0,32 Kubikmeter).	



Produkt	Hilfsmittel	
Geräteabmessungen	Zoll (W) 21,25 in (D) 20,12 in (H) 37 in	Metrisch (W) 53,97 cm (D) 51,11 cm (H) 93,98 cm
Gewicht	157 Pfund	70 kg
Beschreibung	5,6 Kubikfuß (0,16 Kubikmeter) Regalfläche.	



Produkt	Zusatzschrank	
Geräteabmessungen	Zoll (W) 21,25 in (D) 20,12 in (H) 37 in	Metrisch (W) 53,97 cm (D) 51,11 cm (H) 93,98 cm
Gewicht	256 Pfund	116 kg
Beschreibung	Schrank mit 45 Schubladen zur Benutzung mit einer Grundeinheit.	



Produkt	Standardbreite zurückkehrende Schubladen	
Geräteabmessungen	Zoll (W) 3,5 in (D) 12 in (H) 2 in	Metrisch (W) 8,89 cm (D) 30,48 cm (H) 5,08 cm
Gewicht	1,40 Pfund	0,64 kg



Produkt	Doppelte Breite zurückkehrende Schubladen	
Geräteabmessungen	Zoll (W) 7,5 in (D) 12 in (H) 2 in	Metrisch (W) 19,05 cm (D) 30,48 cm (H) 5,08 cm
Gewicht	2,25 Pfund	1,02 kg

Zubehör



Produkt	Barcodelesegerät	
Gewicht	21,5 Unzen	670 Gramm
Beschreibung	Omnidirektionaler Barcode-Leser unterstützt 1D- und 2D-Legenden. Enthält intuitives Fünf-Punkt-Laser-Ziel, nutzt USB, RS-232 und Wedge Emulation.	



Produkt	Fingerabdruck-Scanner	
Geräteabmessungen	Zoll (W) 1,87 in (D) 3,25 in (H) 0,75 in	Metrisch (W) 4,74 cm (D) 8,25 cm (H) 1,9 cm
Beschreibung	Bietet kleinen Formfaktor mit ausgezeichneter Bildqualität. Enthält verschlüsselte Fingerabdruckdaten und die versteckte Funktion, gefälschte Fingerabdrücke abzuweisen. Funktioniert gut mit trockenen, feuchten oder rauen Fingerabdrücken.	



Produkt	Kühlschrankschloss	
Geräteabmessungen	Zoll (W) 3,62 in (D) 8 in (H) 3 in	Metrisch (W) 9,2 cm (D) 20,3 cm (H) 7,6 cm
Gewicht	3-LBS	1,3 kg
Sonstige	Diese Verriegelung kann mit Basiseinheiten verkabelt und an kundenseitig gelieferten Kühlschränke oder andere Gegenstände wie Schränke angeschlossen werden.	

BRINGING CARE FORWARD.™

touchpointmed.com